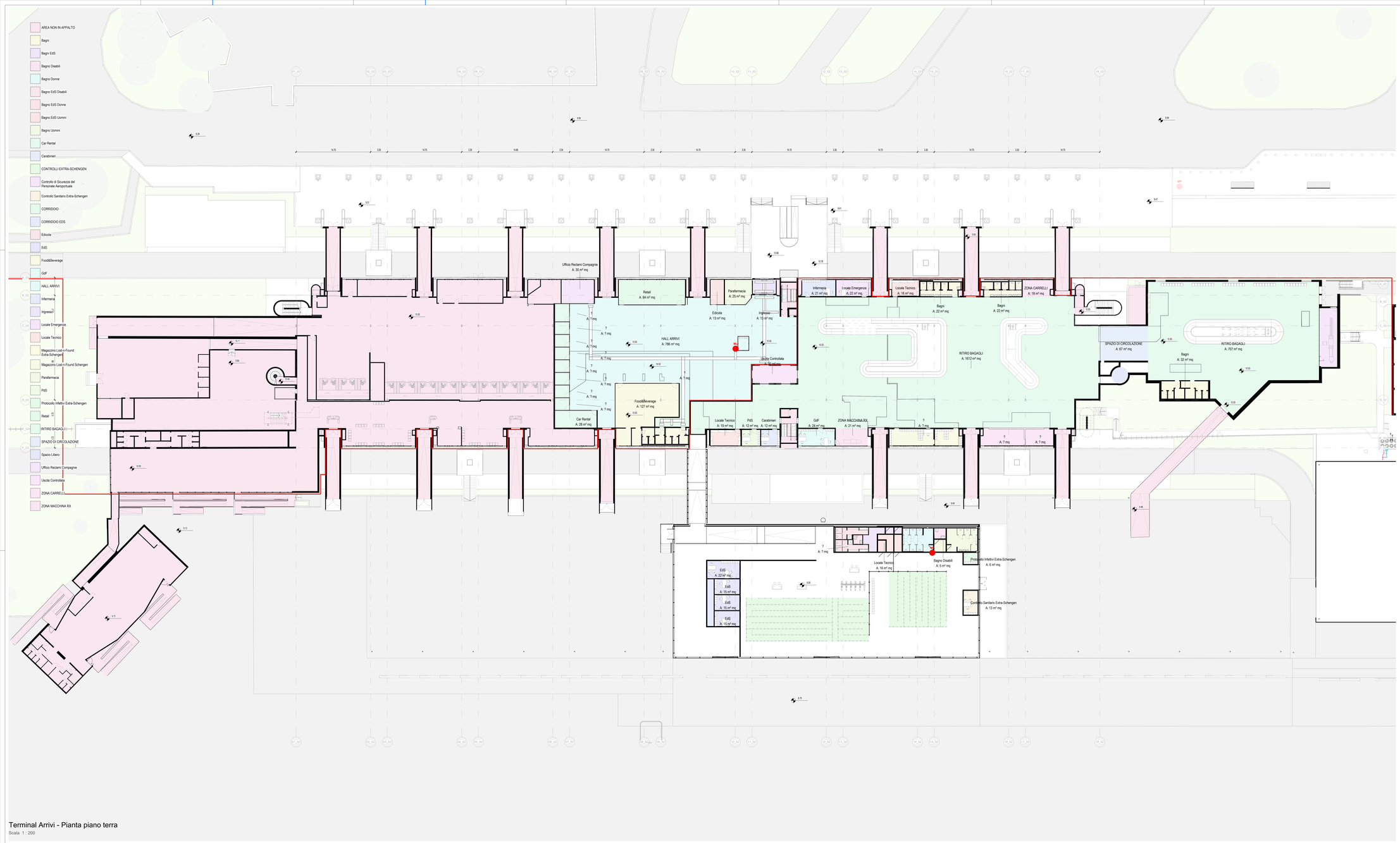

Terminal Arrivi - Pianta piano terra

Scala 1 : 200

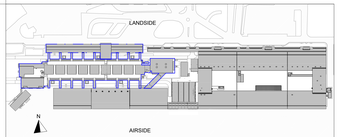

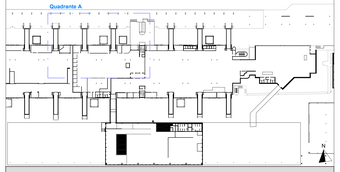

LEGENDA GRAFICA

- QUOTA FINITO PIANTA
- ASSE STRUTTURALE
- LINEA DOGANALE
- QUOTA FINITO SEZIONE
- DIMENSIONE LINEARE
- LINEA DI PENDENZA
- XXX XXX — Nome Locale
- 101 — Numero Locale
- R 101 — Area
- R 01 — Allargo non delimitata
- B C — Finiture Locale
- W P
- ETICHETTA PORTE dimensione nella
- ETICHETTA MURI
- INDICAZIONE INGRESSO
- INDICAZIONE NORD
- Gli elementi campiti in arancione sono previsti in progetto ma esclusi in appalto.
- **Area non soggetta ad intervento** Locali esclusi dall'intervento in appalto
- **Area a rustico** Locali consegnati a rustico
- **Pavimentazione esistente** Pav. esclusa dall'intervento in appalto

CAPOSALDO FISSO

CAPOSALDO FISSO: N/S 4307454.7332; E/O 607969.8611; QUOTA ALTIM. 9.00

N.B. Per la definizione di tutti gli elementi strutturali ed impiantistici si rimanda ai relativi elaborati

Ente Nazionale per l'Aviazione Civile

AEROPORTO CIVILE DI LAMEZIA TERME (CZ)

SACAL

LOTTO L1 - Sviluppo aerostazione passeggeri
CUP: H84G2200030009
LOTTO L2 - Interventi per la security e la digitalizzazione
CUP: H85G2000390002
LOTTO L6 - Potenziamento delle reti di sottoservizi e impianti tecnologici
CUP: H84G2200060009

PROGETTO ESECUTIVO

LOTTO 1

ARCHITETTURA - STATO DI PROGETTO - AMBITO 02
Terminal Arrivi - Pianta piano terra - Individuazione locali

GRUPPO DI PROGETTAZIONE
Raggruppamento Temporaneo di Professionisti

Direttore Tecnico e Responsabile integrazione prestazioni specialistiche: ing. Filippo Bucelli
Geologia: dott. Emanuele Fresia
Progettazione strutture: ing. Alessandro Ceccatelli
Project Manager: ing. Emanuela Petrini
CSP: arch. Elisabetta Fusco

Direttore Tecnico: ing. Gianbattista Parietti
Progettazione Specialistica Impianti:
ing. Marco Bergami
P.I. Daniele Tagliv
ing. Enrico Facchinetti

AERTEC

Direttore tecnico: ing. Aeronautico Carlos Berenguer Lopez
Responsabile sistemi di trasporto:
ing. Pedro Tena Cabrerizo

VALLE 3.0

Direttore tecnico: arch. Emanuele Valle
Progettazione architettonica:
arch. Maria Camilla Valle
arch. Leonardo Giovannozzi

incide

Direttore tecnico e progettazione strutturale:
ing. Gianluca Valentini
Coordinatore progettazione strutture
ing. Matteo Papiroozi

CODICE ELABORATO								REVISIONE			
Fase	Lotto	Ambito	Disciplina	Tipo	Numero	Rev	Scala	Id.	Data	Descrizione
E	L1	02	ARC	PI	13	A	As indicated	1	FEBBRAIO 2025	EMISSIONE
								2		
								3		
								4		
NOME FILE:			A0115P-E-L1-02-ARC-PI-13-A.dwg					REDAZIONE:		M.D. VALLE 3.0

Visto del Committente: **Società Aeroportuale Calabrese S.p.A.**

INTERVENTO FACENTE PARTE DEL
Contratto Istituzionale di Sviluppo
"CIS VOLARE"

IL RESPONSABILE DEL PROCEDIMENTO
ing. Ferdinando Saracco

IL POST HOLDER DI AREA:
OPERATIONAL SERVICES MANAGER: Enrico Parrilla
PASSENGER EXPERIENCE MANAGER: Sabrina Milello
PM PROGETTAZIONE: Ferdinando Saracco

Approvazione **ENAC:**